Jens Tjagvad

From: <PeterVinzents@eurofins.dk>
To: <jens.tjagvad@abs13.dk>
Sent: 12. november 2008 20:56
Attach: ABS13_final.xls
Subject: registrering af asbest i ABS13

Hej Jens.

Hermed afrapportering som aftalt. Vi henviser i øvrigt til vores mail til Jer den 6/11 2008.

Vi har den 10/11 og 12/11 2008 registreret tilstand vedrørende asbest omkring i alt 175 radiatorer i Jeres ejendom. Vores vurdering er, at 162 asbestplader under vinduespladerne er beskadigede og bør fjernes. 12 plader er intakte, men kvaliteten af disse bløde plader er så dårlig, at de også bør fjernes. Derudover har vi udtaget en materialeprøve til analyse fra niche i S17,4.tv (5.sal) (foto på CD: ABS13_B, nummer: 21).

Jeg har vedhæftet et skrivebeskyttet regneark med følgende oplysninger:

lejlighed, radiator nummer, tilstand, foto-nummer, evt. bemærkninger

I hver lejlighed er de registrerede radiatorer nummereret ved gennemgang af lejligheden fra venstre mod højre. Beskadigede plader er tildelt tilstand: 1, mens intakte plader er tildelt tilstand: 2. Foto-nummeret henviser til filnavn på 2 CD, som fremsendes. CD (ABS13_A) er fra gennemgangen den 10/11 og CD (ABS13_B) er fra gennemgangen den 12/11. Denne opdeling var desværre nødvendig pga. navngivningen af de enkelte billedfiler.

I forbindelse med en kommende asbestrenovering, anbefaler vi, at I indgår aftale med et rådgivende firma om tilsyn med renoveringen. Vi er gerne behjælpelige i forbindelse med Jeres aftaler dels med renoveringsfirma og dels med tilsynsfirma.

Vi tilbyder at udføre kontrol af den afsluttende rengøring efter renoveringen. Vi foreslå, at der gennemføres kontrol efter renovering af 2 lejligheder (10 radiatorer), ved inspektion og prøvetagning på SEM-folier af sedimenteret støv eller rest-materialer ved alle 10 radiatorer. Når resultaterne foreligger (ca. i løbet af én uge), kan renoveringen fortsætte med eventuelle korrektioner. I de resterende 39 lejligheder foretages, som randomiseret stikprøve, 10 inspektioner og prøvetagninger på SEM- folier. Vi tilbyder at udføre hver af disse 2 kontroller for 17.000 kr ex. moms.

SEM-analyse er scanning elektronmikroskopi af opsamlet støv. Ved denne analyse kan asbestfibre identificeres kvalitativt udfra fibrernes krystallinske egenskaber. Ved traditionelle lys-mikroskopiske metoder er identifikation af asbestfibre blot baseret på fibrenes morfologiske og optiske egenskaber.

Hvis I ønsker information omkring eventuelle risici ved udsættelse for asbest, vil jeg anbefale: Overlæge Charlotte Brauer, Arbejdsmedicinsk Klinik, Glostrup Hospital, 43 23 23 00

. arbejdsmed@glo.regionh.dk

Jeg frem

sender resultatet af den sidste materiale-analyse, så snart den foreligger. Efter aftale afslutter jeg derefter sagen og fremsender faktura.

Jeg håber imidlertid, at I foreløbigt har været tilfredse med vore ydelser og service, og vi står fortsat til rådighed, hvis I ønsker, at vi skal foretage den skitserede rengøringskontrol eller andet arbejde i Jeres renoveringsprojekt.

Venlig hilsen / Kind regards

Peter Vinzents
Eurofins Miljø A/S
+45 70 22 42 66
+45 27 10 55 14

This message has been scanned for malware by SurfControl www.surfcontrol.com

The information transmitted is intended only for the person or entity to which it is addressed and may contain confidential and/or privileged material. Any review, retransmission, dissemination or other use of, or taking of any action in reliance upon this information by persons or entities other than the intended recipient is prohibited. If you receive this in error, please contact the sender and delete the material from any computer. The integrity and security of this message cannot be guaranteed and it may be subject to data corruption, interception and unauthorised amendment, for which we accept no liability. The sender therefore is in no way liable for any errors or omissions in the content of this message, which may arise as a result of email transmission. If verification is required, please request a hard copy. We take reasonable precautions to ensure our emails are without viruses. You need, however, to verify that this email and any attachments are without viruses, as we can take no responsibility for any computer viruses, which might be transferred by way of this email. We may monitor all email communication through our networks. If you contact us by email, we may store your name and address to facilitate communication.

Lejlighed	Radiator	Tilstand	Foto (A)	Bemærkninger
S17,1.tv	1	1	12	
S17,1.tv	2	1	14	
S17,1.tv	3	1	15	
S17,1.tv	4	2	16	
S17,1.tv	5	1	18	
S17,1.tv	6	1	20	
S17,1.tv	7	1	21	
S17,1.tv	8	1	22	
R27,1.tv	1	1	24	
R27,1.tv	2	1	25	
R27,1.tv	3	2	26	
R27,1.tv	4	1	27	
R27,1.tv	5	1	29	
R27,1.tv	6	1	30	
R27,1.th	1	1	31	
R27,1.th	2	1	32	
R27,1.th	3	1	34	
R27,1.th	4	1	38	
R27,1.th	5	1	43	
R27,1.th	6	1	45	
R27,st.th	1	1	46	
R27,st.th	2	1	47	
R27,st.th	3	1	48	
R27,st.th	4	1	49	
R27,st.th	5	1	50	
R27,st.th	6	1	51	
R27,3.tv	1	1	52	
R27,3.tv	2	1	53	
R27,3.tv	3	1	54	
R27,3.tv	4	1	55	
R27,3.tv	5	1	56	
R27,3.tv	6	1	57	
R27,3.th	1	1	58	
R27,3.th	2	1	59	
R27,3.th	3	1	60	
R27,3.th	4	2	61	
R27,3.th	5	1	62	
R27,3.th	6	1	63	
R27,4.tv	1	1	64	
R27,4.tv	2	1	65	
R27,4.tv	3	1	66	
R27,4.tv	4	1	68	
R27,4.tv	5	1	69	
R27,4.tv	6	1	70	
S13,2.th	1	1	71	
S13,2.th	2	1	72	
S13,2.th	3	1	73	

S13,st.th	1	2	74	
S13,st.th	2	1	75	
S13,st.th	3	2	76	
S13,1.tv	1	2	77	
S13,1.tv	2	1	78	
S13,1.tv	3	1	79	
S13,4.tv	1	1	83	
S13,4.tv	2	1	84	
S13,4.tv	3	1	85	
S13,1.th	1	1	80	
S13,1.th	2	1	81	
S13,1.th	3	1	82	
S13,2.tv	1	2	86	
S13,2.tv	2	1	87	
S13,2.tv	3	1	88	
S15,4.th	1	1	89	
S15,4.th	2	1	90	
S15,4.th	3	1	91	
S15,1.tv	1	1	92	
S15,1.tv	2	1	93	
S15,1.tv	3	1	94	
S17,3.th	1	1	95	
S17,3.th	2	1	96	
S17,3.th	3	1	97	
S17,3.tv	1	1	98	
S17,3.tv	2	1	99	
S17,3.tv	3	1	100	
S17,3.tv	4	1	101	
S17,3.tv	5	1	102	
S17,3.tv	6	1	103	
S17,3.tv	7	1	104	
S17,3.tv	8	1	105	
S17,2.tv	1	1	107	Bør omgående indkapsles
S17,2.tv	2	1	108	
S17,2.tv	3	1	109	
S17,2.tv	4	1	110	
S17,2.tv	5	1	111	
S17,2.tv	6	1	112	
S17,2.tv	7	1	113	
S17,2.tv	8	1	114	Bør omgående indkapsles
S15,1.tv	1	1	115	
S15,1.tv	2	2	116	
S15,1.tv	3	2	117	
		FOTO (B)		
S17,4.tv	1	2	13	
S17,4.tv	2	1	14	

S17,4.tv	3	1	15	
S17,4.tv	4	1	16	
S17,4.tv	5	1	17	
S17,4.tv	6	1	18	
S17,4.tv	7	1	19	
S17,4.tv	1,5	1	20	
S17,4.tv	8	0	21	Materialeprøve til analyse 12/11
S15,3.th	1	1	22	
S15,3.th	2	1	23	
S15,3.th	3	1	24	
S13,3.tv	1	1	25	
S13,3.tv	2	1	26	
S13,3.tv	3	1	27	
S17,st.th	1	1	28	
S17,st.th	2	1	29	
S17,st.th	3	1	30	
S17,st.th	4	1	31	
S17,st.th	5	1	32	
S17,st.th	6	1	33	
S17,st.th	7	1	34	
S17,st.th	8	1	35	
S17,1.th	1	1	36	
S17,1.th	2	1	37	
S17,1.th	3	1	38	
S17,4.th	1	1	39	
S17,4.th	2	1	40	
S17,4.th	3	1	41	
S15,2.tv	1	1	42	
S15,2.tv	2	1	43	
S15,2.tv	3	1	44	
S15,3.tv	1	1	45	
S15,3.tv	2	1	46	
S15,3.tv	3	1	47	
R27,2.tv	1	1	49	Plade fjernet, men asbest-rester over liste
R27,2.tv	2	1	50	Plade fjernet, men asbest-rester over liste
R27,2.tv	3	1	52	Plade fjernet, men asbest-rester over liste
R27,2.tv	4	1	54	Plade fjernet, men asbest-rester over liste
R27,2.tv	5	1	56	Plade fjernet, men asbest-rester over liste
R27,2.tv	6	1	58	Plade fjernet, men asbest-rester over liste
S13,st.tv	1	1	59	
S13,st.tv	2	1	60	
S13,st.tv	3	2	61	
S15, st.th	1	1	62	
S15, st.th	2	1	63	
S15, st.th	3	1	64	

S15,2.th	1	1	65
S15,2.th	2	2	66
S15,2.th	3	1	67
S17,st.tv	1	1	68
S17,st.tv	2	1	69
S17,st.tv	3	1	70
R27,st.tv	1	1	71
R27,st.tv	2	1	72
R27,st.tv	3	1	73
R27,st.tv	4	1	74
R27,st.tv	5	1	75
R27,st.tv	6	1	76
S13,3.th	1	1	77
S13,3.th	2	1	78
S13,3.th	3	1	79
S17,2.th	1	1	80
S17,2.th	2	1	81
S17,2.th	3	1	82
S15,4.tv	1	1	83
S15,4.tv	2	1	84
S15,4.tv	3	1	85
R27,4.th	1	1	86
R27,4.th	2	1	87
R27,4.th	3	1	88
R27,4.th	4	1	89
R27,4.th	5	1	90
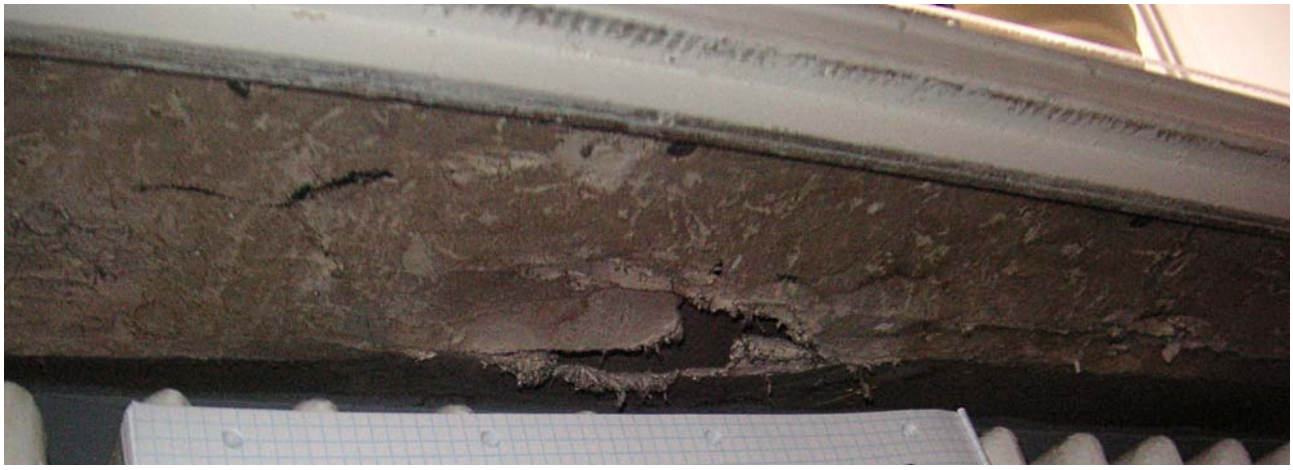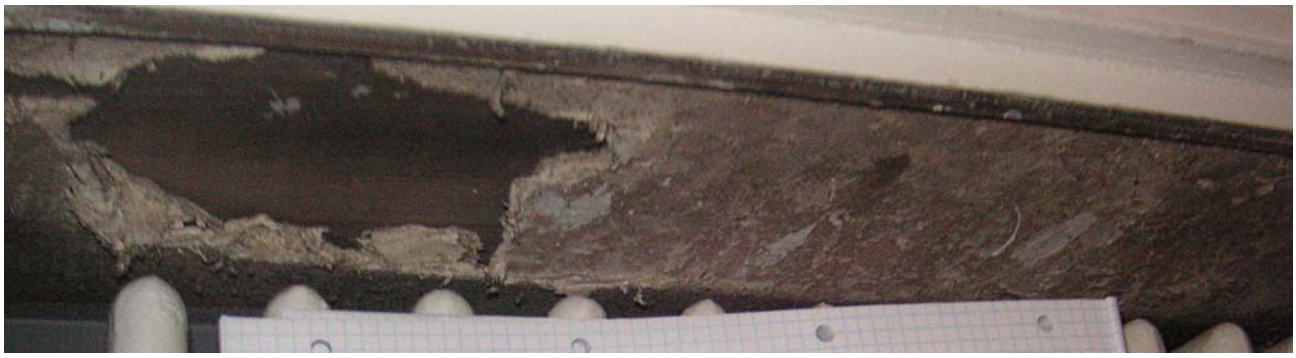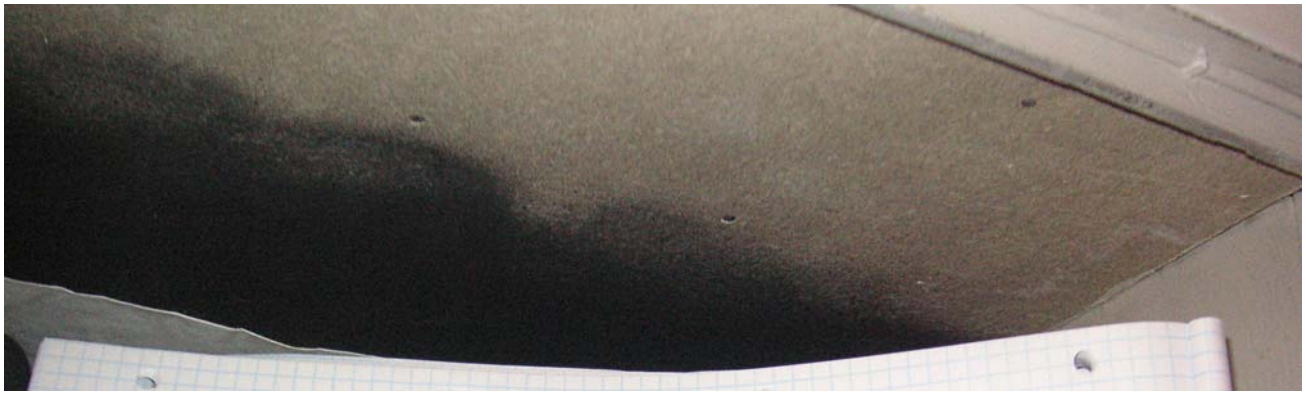
Billedeksempler